



SMART SEAL

LINHA

FitLock

FICHA TÉCNICA

Descrição:

O *Fitlock* é o resultado de um estudo apurado e representa o que há de mais moderno dentro da linha de utilidades a que se destina. É um produto de alta tecnologia e versatilidade.

Extremamente fácil de ser aplicado e de manuseio suave, possibilita que se lacre rapidamente e com segurança grandes quantidades em curto espaço e tempo.

Não há formas de se fraudar este lacre sem que fiquem evidentes quaisquer tentativas de violação.

Principais usos:

Malotes, caminhões (baú, lonado e outros), caminhões-tanque (para combustíveis, água e produtos químicos), tambores, bombonas, balanças, produtos químicos, almoxarifados, armários, computadores (CPU), registros, válvulas, contentores, containers, big bags, malas de viagem, instrumentos em geral, etc.

Materia Prima:

O material utilizado na confecção do *Fitlock* é um polipropileno copolímero heterofásico de média fluidez e excelente resistência ao impacto.

Propriedades / características:

> Não permite lacração falsa, fato muito comum. É impossível passar o rabicho pelo lado oposto ao da seta que indica o lado correto onde se deve iniciar o fechamento.

> Já vem com um pré-corte, ao lado da cápsula. Significa que (no destino) o mesmo pode ser aberto com as mãos, não sendo necessário o uso de ferramentas cortantes como alicate, tesoura e outros.

> Escada de travamento destacada do corpo do rabicho. Qualquer tentativa de fraude fará com que ocorra a quebra do rabicho, sendo que a trava interna (dentro da cápsula) ficará intacta.

> Os pinos para trava propiciam firmeza quando o lacre é utilizado em sacos de enforcar e foram projetados pra causar o mínimo de atrito ou perfuração.

Gravação:

Feita em baixo relevo, pelo processo "hot-stamping" que faz penetrar (a tinta) no material plástico, formando um "baixo relevo" indelével. O cronológico numérico é formado por sete dígitos com 2,5mm X 4,00mm (largura X altura). A logomarca ou Logotipo do cliente fica ao lado da numeração, na alheta de gravação, é gravada também em "hot-stamping", sempre em cor contrastante com a do lacre.

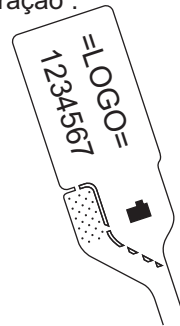

Apresentação / embalagem:

Os lacres são fornecidos em sacos de 100 ou 500 unidades, acondicionados em caixas que podem variar de 1000 a 5.000 lacres, dependendo da necessidade de cada cliente.

Cores:

As cores padrão são branco, amarelo, laranja, vermelho, azul e verde, existindo possibilidade de solicitar outras cores não padronizadas, sob consulta.

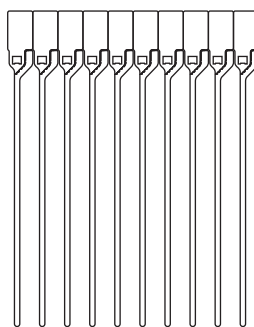

Lacre em tamanho real

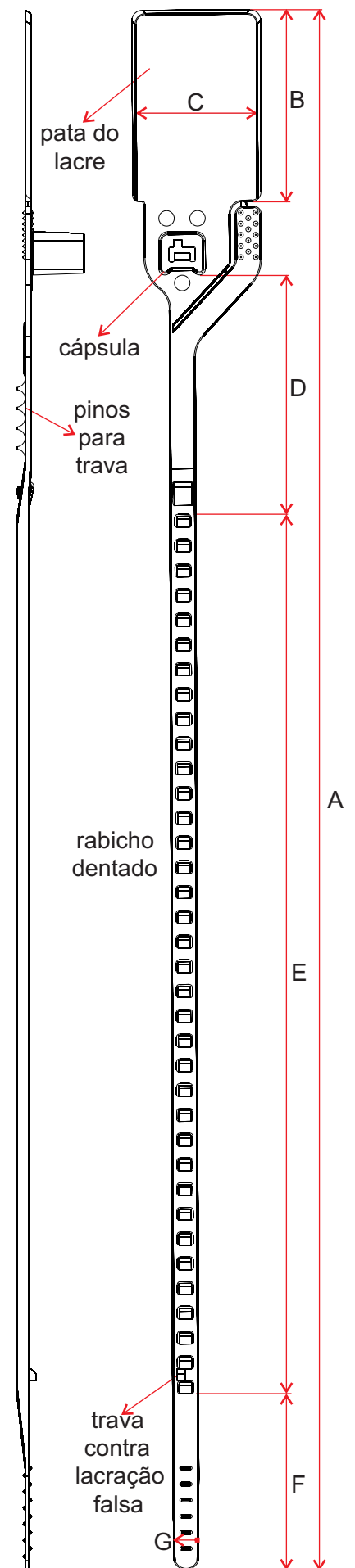

<http://www.smartseal.com.br>

Smart Seal Ind. e Comércio de Artefatos Plásticos Ltda

Rod. Amaral Peixoto, 53.924 - Sampaio Correia- Saquarema -RJ - cep 28990-000.

Tels.: (021) 2102-8500 / Fax.: (21) 2102-8501 - ☎ 0800 726 8501.

MODELO	A	B	C	D	E	F	G
FITLOCK C/ 25CM	252,0	30,0	20,0	38,5	142,0	28,0	4,0
FITLOCK C/ 30CM	300,0	30,0	20,0	38,5	190,0	28,0	4,0